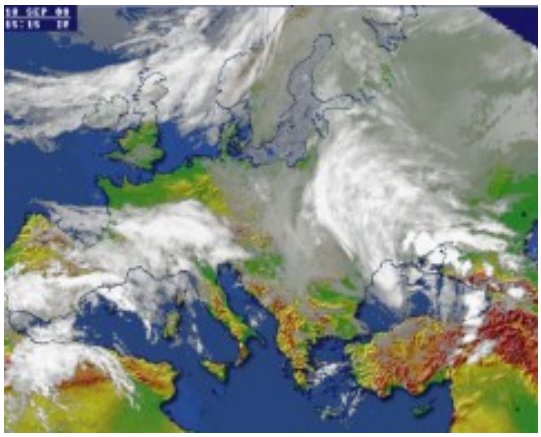

В среду, 13 ноября, на востоке Украины ожидается – днем будет пасмурно. Мелкий дождь будет идти почти весь день. Утром он достигнет наибольшей силы, во второй половине дня ослабнет, а ближе к вечеру закончится. Влажность воздуха от 88 до 98% (высокая влажность), легкий ветер, дующий с севера, 2-4 м/с, атмосферное давление в пределах нормы 750-753 мм рт. ст. (атмосферное давление в пределах нормы), температура воздуха днем +6...+8 градусов и ночью +5...+6 градусов. Информация предоставлена гидрометеорологическим отделом портала
НБРА-IBRA
.

Напомним, что год назад на востоке Украины тучи закрыли небо уже с самого утра и никуда не делись до позднего вечера. Температура была +5…+7 градусов.

Народный прогноз погоды

13 ноября почитается память апостолов от 70-ти Стахия, Амплия, Урвана, Наркисса, Апеллия и Аристовула. В старину в этот день отмечали Юровую, праздник рыбаков. В народе говорили: "Хороший рыбак должен по клеву знать, что рыбу сазаном звать". Наши предки в этот день прислушивались к снегирю: если он свистит – скоро зима будет.

Обсудить эту и другие статьи по аналогичной теме можно на ФОРУМЕ сайта!

Данные подготовлены гидрометеорологическим отделом портала НБРА-IBRA . © При использовании данной информации ссылка на ИАП (РА) "НБРА-IBRA" (http://ibra.com.ua) обязательна, для интернет-изданий - гиперссылка.