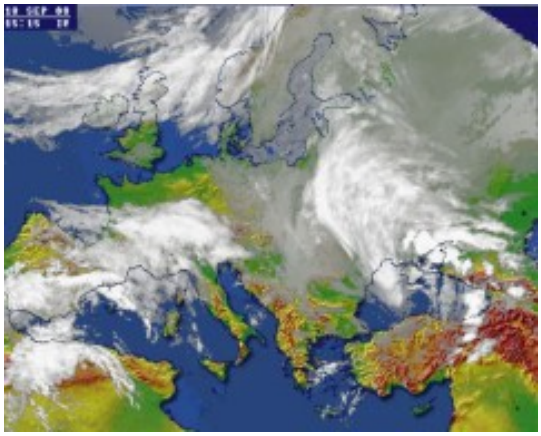

Наступление холодного атмосферного фронта начнется 31 октября и обусловит снижение температуры воздуха. Информация предоставлена гидрометеорологическим отделом портала НБРА-IBRA .

Температура воздуха понизится в дневные часы до +9 +13 градусов и только на юге еще будет удерживаться в районе +13 +17 градусов.

Похолодание станет возможным благодаря продвижению через территорию Украины холодного атмосферного фронта. В результате придут дожди в западных, северных областях Украины и местами в центре.

Также небольшие и слабые дожди вероятны уже с понедельника на севере и северо-востоке, а ночью и утром периодически будут возникать туманы.

В первые выходные ноября, 1-2 ноября, осадки станут маловероятны. Температура воздуха будет колебаться ночью в пределах +4 +10 градусов, днем +9 +14 градусов.

На протяжении текущей недели в Киеве будет преобладать теплая воздушная масса, только в понедельник и в четверг возможны небольшие и умеренные дожди.

Температура в столице будут достигать в дневные часы +13 +16 градусов, а ночью опускаться до +7 +11 градусов. В четверг, 31 октября, похолодание ночью достигнет +5 +8, а днем до +10 +12 градусов. Местами ожидаются туманы и пасмурная погода.