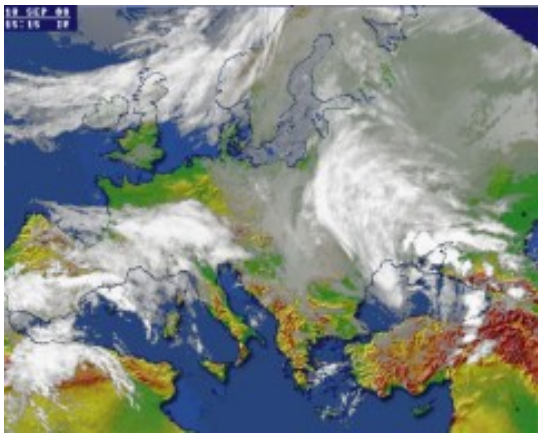

В субботу, 26 октября, на востоке Украины ожидается – днем будет преимущественно без осадков (до 0,1 мм воді), а ночью станет небольшая облачность, влажность воздуха от 67 до 92% (высокая влажность), легкий ветер, дующий с северо-запада, 2-4 м/с, атмосферное давление в пределах нормы 752-755 мм рт. ст. (атмосферное давление в пределах нормы), температура воздуха днем +9...+12 градусов и ночью +7...+8 градусов. Информация предоставлена гидрометеорологическим отделом портала НБРА-IBRA .

Напомним, что год назад на востоке Украины на протяжении всего дня шел дождь. Температура +9…+13 градусов.

На 26 октября температура воды ожидается - в Днепре возле Киева +8…+10 градуса, а в районе Одессы +7…+9 градусов.

Народный прогноз погоды

26 октября отмечается день памяти святого Карпа. В прежние времена этот день называли банное обиходье. На полке протопленной бани настаивали в молоке целебные травы. В этот день внимательно слушали петуха. Если петух запевал раньше девяти часов вечера, назавтра ожидали дождь.

Данные подготовлены гидрометеорологическим отделом портала НБРА-IBRA . © При использовании данной информации ссылка на ИАП (РА) "НБРА-IBRA" (http://ibra.com.ua) обязательна, для интернет-изданий - гиперссылка.