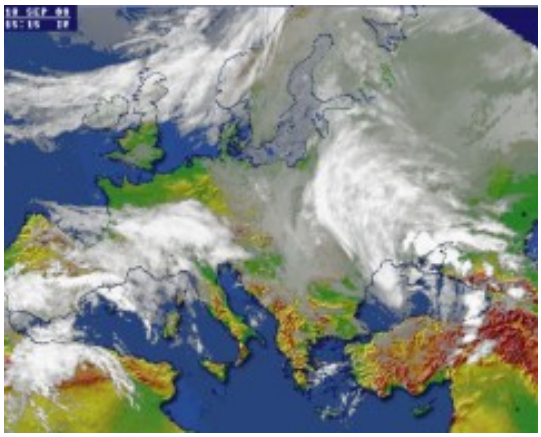

Во вторник, 22 октября, на востоке Украины ожидается – днем облачно с прояснениями, а ночью сохранится облачность, влажность воздуха от 78 до 85% (высокая влажность), легкий ветер, дующий с северо-запада, 3-6 м/с, атмосферное давление в пределах нормы 750-758 мм рт. ст. (атмосферное давление в пределах нормы), температура воздуха днем +10...+13 градусов и ночью +7...+10 градусов. Информация предоставлена гидрометеорологическим отделом портала НБРА-IBRA
.

Напомним, что год назад на востоке Украины на протяжении всего дня было ясно и такой она осталась до глубокого вечера. Без осадков. Температура +12…+19 градусов.

На 22 октября температура воды ожидается - в Днепре возле Киева +8…+10 градуса, а в районе Одессы +7…+9 градусов.

Народный прогноз погоды

В этот день почитается память апостола Иакова Алфеева. В народе святого называли Яков Древопилец, поскольку в это время шла активная заготовка дров. В этот день часто бывал снег: "Яков, брат Божий, крупицу (снежную) пошлёт". Люди в этот вечер следили за луной: если она в кругах - следующее лето будет сухим.

Данные подготовлены гидрометеорологическим отделом портала НБРА-IBRA . © При использовании данной информации ссылка на ИАП (РА) "НБРА-IBRA" (http://ibra.com.ua) обязательна, для интернет-изданий - гиперссылка.