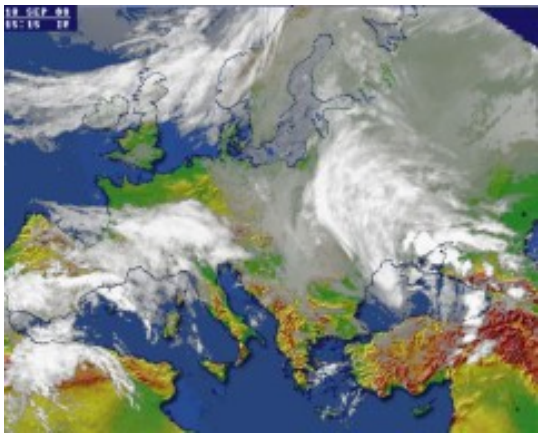

На выходные, 28-29 сентября, на востоке Украины – практически без осадков, умеренный ветер, дующий с запада, 2-4 м/с, днем – временами мелкий дождь (до 1 мм воды), ночью – пасмурная погода, влажность воздуха от 53 до 90% (высокая влажность), атмосферное давление в пределах нормы 747-749 мм рт. ст. (атмосферное давление в пределах нормы), температура воздуха днем +6...+10 градусов и ночью +4...+6 градусов. Информация предоставлена гидрометеорологическим отделом портала НБРА-IBRA
.

На 28-29 сентября температура воды ожидается - в Азовском море +11…+16.

Народный прогноз погоды

28 сентября *почитается память святого Никиты, которого называли Никита Гусепролет: «Гуси летят – зимушку на хвосте тащат». Если гусь лапу поднимает – к стуже, на одной*

ноге стоит – к морозу, полощется в воде – к теплу, нос под крыло прячет – к ранней зиме. Если гуси в этот день полетят, то на Покров будет мороз, а нет, то зима наступит позже.

29 сентября *почитается память святой Евфимии Всехвальной. Если в этот день на дворе можно увидеть много тенетника, а скворцы не спешат отлетать – осень будет сухой и "протяжливой". Чем теплее и суше будет на Евфимию, тем позднее наступит зима, а сильных холодов можно не бояться.*

Данные подготовлены гидрометеорологическим отделом портала НБРА-IBRA . © При использовании данной информации ссылка на ИАП (РА) "НБРА-IBRA" (http://ibra.com.ua) обязательна, для интернет-изданий - гиперссылка.