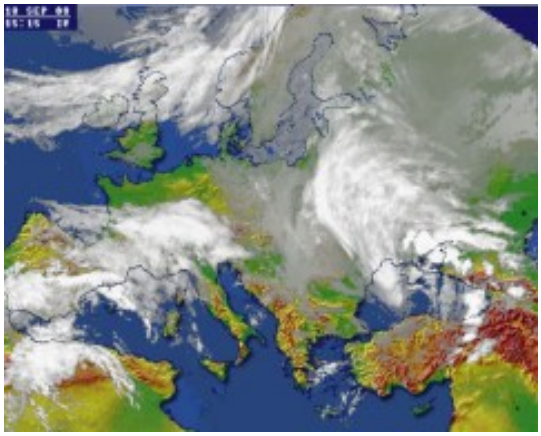

20 сентября в Киеве облачно, временами дождь, ветер западный, 7-12 м/с. Температура воздуха ночью +10...+12 градусов, днем +13...+15 градусов. Об этом Українським Новинам сообщил Гидрометеорологический центр.

На западе Украины облачно, временами дождь, ветер западный, 7-12 м/с, местами порывы 15-20 м/с. Температура ночью +4...+9 градусов, днем +11...+16 градусов. В Карпатах временами дождь, ночью на высокогорье с мокрым снегом, температура воздуха ночью +1...+6 градусов, днем +4...+9 градусов. В Моршине временами дождь, температура ночью +5...+7 градусов, днем +12...+14 градусов. В Трускавце временами дождь, температура ночью +5...+7 градусов, днем +11...+13 градусов. В Сваляве временами дождь, температура ночью +5...+7 градусов, днем +12...+14 градусов.

На севере Украины облачно, временами дождь, ветер западный, 7-12 м/с. Температура воздуха ночью +7...+12 градусов, днем +11...+16 градусов.

В центре Украины облачно, небольшой дождь, ветер западный, 7-12 м/с. Температура воздуха ночью +7...+12 градусов, днем +11...+16 градусов.

На востоке Украины облачно, ночью без существенных осадков, днем временами дождь, ветер юго-западный, 7-12 м/с. Температура воздуха ночью +7...+12 градусов, днем +13...+18 градусов.

На юге Украины облачно, временами дождь, в Приазовье местами сильный дождь, ветер западный, 7-12 м/с, местами порывы 15-20 м/с. Температура воздуха ночью +7...+12 градусов, днем +14...+20 градусов. В Крыму облачно, дождь, местами сильный дождь, кое-где грозы, ветер западный, 7-12 м/с, местами порывы 15-20 м/с. Температура воздуха ночью +8...+13 градусов, на побережье Крыма до +15 градусов, днем +15...+20 градусов. В Ялте дождь, местами сильный дождь, температура ночью +12...+14 градусов, днем +17...+19 градусов.

19 сентября температура воды составляла в Черном и Азовском морях +18...+21 градус, в районе Одессы +15 градусов, в Днепре возле Киева +16 градусов.