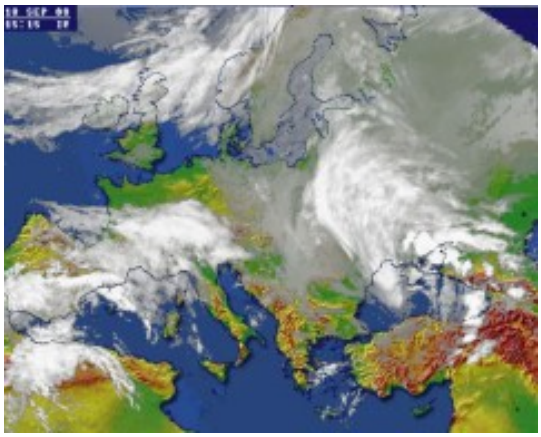

В четверг, 17 октября, на востоке Украины ожидается – днем будет облачно с прояснениями, а ночью пройдет дождь (2 мм воды), влажность воздуха от 64 до 97% (высокая влажность), легкий ветер, дующий с юго-востока, 2-4 м/с, атмосферное давление в пределах нормы 742-744 мм рт. ст. (атмосферное давление в пределах нормы), температура воздуха днем +8...+15 градусов и ночью +12...+13 градусов. Информация предоставлена гидрометеорологическим отделом портала НБРА-IBRA
.

Напомним, что год назад на востоке Украины была облачная погода, без осадков, температура +12…+17 градусов.

На 17 октября температура воды ожидается - в Азовском море +10…+14.

Народный прогноз погоды

17 октября отмечается день памяти святого Иерофея, епископа Афинского. В народе говорили: «С Ерофея холода сильнее». С этого времени усиливаются холода. Люди заметили: чем раньше выпадет первый снег, тем позже утвердится в своих правах зима, а ранняя зима чаще всего наступает, если долго не было первого снега.

Данные подготовлены гидрометеорологическим отделом портала НБРА-IBRA . © При использовании данной информации ссылка на ИАП (РА) "НБРА-IBRA" (http://ibra.com.ua) обязательна, для интернет-изданий - гиперссылка.