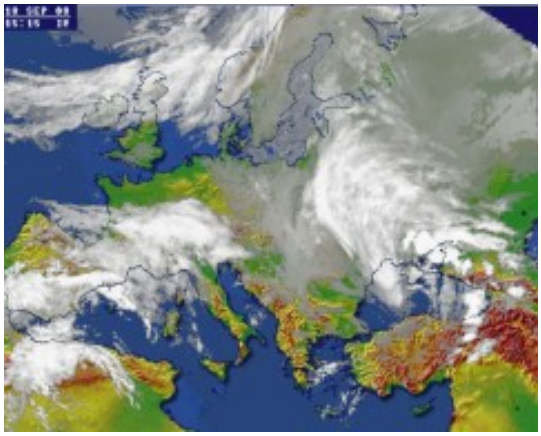

17 октября в Киеве облачно с прояснениями, без существенных осадков, ночью и утром туман, ветер северо-восточный, 5-10 м/с. Температура воздуха ночью +7...+9 градусов, днем +12...+14 градусов. Об этом сообщил Гидрометеорологический центр.

На западе Украины облачно с прояснениями, без существенных осадков, только в районе Карпат местами небольшой дождь, ночью и утром местами туман, ветер северо-восточный, 5-10 м/с. Температура ночью +4...+9 градусов, днем +9...+14 градусов.

В Карпатах небольшой дождь, температура воздуха ночью +1...+6 градусов, днем +4...+9 градусов. В Моршине небольшой дождь, температура ночью +7...+9 градусов, днем +12...+14 градусов. В Трускавце небольшой дождь, температура ночью +5...+7 градусов, днем +11...+13 градусов. В Сваляве небольшой дождь, температура ночью +8...+10 градусов, днем +13...+15 градусов.

На севере Украины облачно с прояснениями, без существенных осадков, ночью и утром местами туман, ветер северо-восточный, 5-10 м/с. Температура воздуха ночью +5...+10 градусов, днем +10...+15 градусов.

В центре Украины облачно с прояснениями, без существенных осадков, ночью и утром местами туман, ветер северо-восточный, 5-10 м/с. Температура воздуха ночью +6...+11 градусов, днем +11...+16 градусов.

На востоке Украины облачно с прояснениями, ночью без существенных осадков, днем местами дождь, ночью и утром местами туман, ветер северо-восточный, 5-10 м/с. Температура воздуха ночью +6...+11 градусов, днем +12...+17 градусов.

На юге Украины облачно с прояснениями, дождь, ночью местами небольшой дождь, ночью и утром местами туман, ветер северо-восточный, 5-10 м/с, днем местами порывы 15-20 м/с. Температура воздуха ночью +8...+13 градусов, днем +13...+19 градусов. В Крыму облачно с прояснениями, ночью небольшой дождь, днем местами сильный дождь,

ветер северо-восточный, 5-10 м/с, днем местами порывы 15-20 м/с. Температура воздуха ночью +9...+14 градусов, днем +14...+19 градусов. В Ялте дождь, днем местами сильный дождь, температура ночью +11...+13 градусов, днем +16...+18 градусов.

Народный прогноз погоды

17 октября отмечается день памяти святого Иерофея, епископа Афинского. В народе говорили: «С Ерофея холода сильнее». С этого времени усиливаются холода. Люди заметили: чем раньше выпадет первый снег, тем позже утвердится в своих правах зима, а ранняя зима чаще всего наступает, если долго не было первого снега.