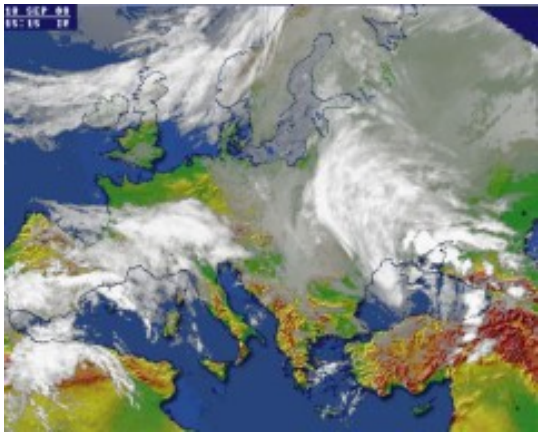

16 октября в Киеве облачно с прояснениями, дождь, днем местами небольшой дождь, ветер юго-западный, 5-10 м/с. Температура воздуха ночью +8...+10 градусов, днем +12...+14 градусов. Об этом сообщил Гидрометеорологический центр.

На западе Украины облачно с прояснениями, дождь, днем местами небольшой дождь, ветер юго-западный, 5-10 м/с. Температура ночью +4...+11 градусов, днем +10...+17 градусов. В Карпатах дождь, днем местами небольшой дождь, температура воздуха ночью +3...+8 градусов, днем +6...+11 градусов. В Моршине дождь, днем местами небольшой дождь, температура ночью +6...+8 градусов, днем +12...+14 градусов. В Трускавце дождь, днем местами небольшой дождь, температура ночью +7...+9 градусов, днем +13...+15 градусов. В Сваляве дождь, днем местами небольшой дождь,

температура ночью +7...+9 градусов, днем +14...+16 градусов.

На севере Украины облачно с прояснениями, дождь, днем местами небольшой дождь, ветер юго-западный, 5-10 м/с. Температура воздуха ночью +5...+10 градусов, днем +10...+16 градусов.

В центре Украины облачно с прояснениями, дождь, днем местами небольшой дождь, ветер южный, 5-10 м/с. Температура воздуха ночью +5...+12 градусов, днем +10...+16 градусов.

На востоке Украины облачно с прояснениями, дождь, днем местами небольшой дождь, только в Луганской области без существенных осадков, ночью и утром местами туман, ветер юго-западный, 5-10 м/с. Температура воздуха ночью +4...+10 градусов, днем +11...+17 градусов.

На юге Украины облачно с прояснениями, местами небольшой дождь, ночью и утром местами туман, ветер южный, 5-10 м/с. Температура воздуха ночью +6...+11 градусов, днем +13...+19 градусов. В Крыму облачно с прояснениями, местами небольшой дождь, ночью и утром местами туман, ветер южный, 5-10 м/с. Температура воздуха ночью +7...+13 градусов, днем +14...+19 градусов. В Ялте местами небольшой дождь, температура ночью +10...+12 градусов, днем +16...+18 градусов.

Народный прогноз погоды

В этот день почитается память святого Дионисия Ареопагита, епископа Афинского. В народе день называли Денисы Позимские или Хлебник. Наши предки считали, что первый снег за сорок дней до зимы выпадает, и в прежние времена в этот день на самом деле нередко бывал первый снег.