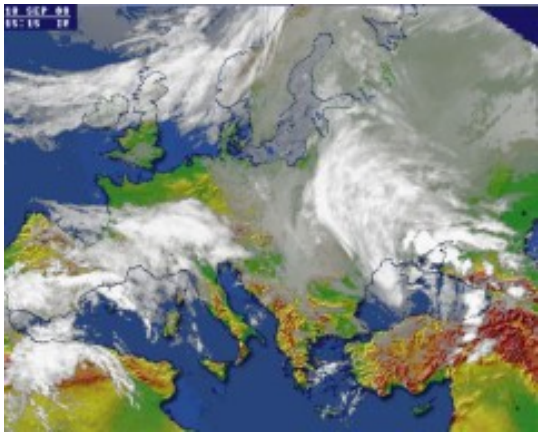

8 октября в Киеве переменная облачность, без осадков, ветер западный, 5-10 м/с. Температура воздуха ночью +4...+6 градусов, днем +14...+16 градусов. Об этом сообщил Гидрометеорологический центр.

На западе Украины переменная облачность, без осадков, ветер западный, 5-10 м/с. Температура ночью +2...+7 градусов, днем +13...+18 градусов, в Закарпатье до +20 градусов. В Карпатах без осадков, температура воздуха ночью -2...+3 градуса, днем +8...+13 градусов. В Моршине без осадков, температура ночью +1...+3 градуса, днем +14...+16 градусов. В Трускавце без осадков, температура ночью +1...+3 градуса, днем +14...+16 градусов. В Сваляве без осадков, температура ночью +1...+3 градуса, днем +16...+18 градусов.

На севере Украины переменная облачность, без осадков, ветер западный, 5-10 м/с. Температура воздуха ночью +2...+7 градусов, днем +12...+17 градусов.

В центре Украины переменная облачность, без осадков, ветер западный, 5-10 м/с. Температура воздуха ночью +2...+7 градусов, днем +12...+17 градусов.

На востоке Украины переменная облачность, без осадков, ветер западный, 5-10 м/с. Температура воздуха ночью +1...+6 градусов, в Донецкой и Луганской областях на почве, а местами и в воздухе заморозки 0-5 градусов, днем +11...+16 градусов.

На юге Украины переменная облачность, без осадков, ветер западный, 5-10 м/с. Температура воздуха ночью +1...+7 градусов, в Херсонской и Запорожской областях на почве, а местами и в воздухе заморозки 0-5 градусов, днем +12...+17 градусов. В Крыму переменная облачность, без осадков, ветер западный, 5-10 м/с. Температура воздуха ночью +1...+6 градусов, на почве, а местами и в воздухе заморозки 0-5 градусов, днем +11...+16 градусов. В Ялте без осадков, температура ночью +3...+5 градусов, днем +13...+15 градусов.