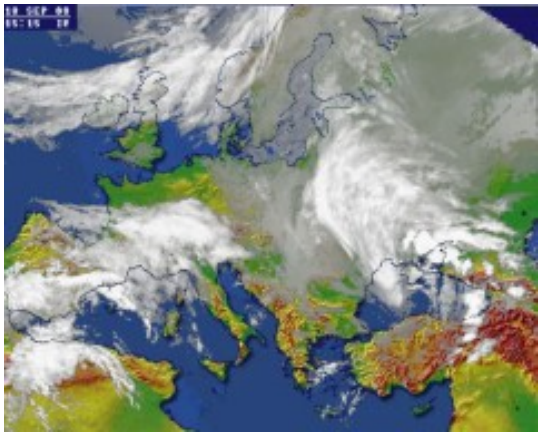

5 октября в Киеве переменная облачность, местами небольшой мокрый снег, ветер северо-восточный, 7-12 м/с. Температура воздуха ночью 0...-2 градуса, днем +7...+9 градусов. Об этом сообщил Гидрометеорологический центр.

На западе Украины переменная облачность, без осадков, ночью и утром местами туман, ветер северный, 5-10 м/с. Температура ночью +1...-4 градуса, на почве заморозки 0-5 градусов, днем +7...+12 градусов. В Карпатах без осадков, температура воздуха ночью -3...-8 градусов, днем +2...-3 градуса. В Моршине без осадков, температура ночью 0...+2 градуса, днем +10...+12 градусов. В Трускавце без осадков, температура ночью 0...+2 градуса, днем +9...+11 градусов. В Сваляве без осадков, температура ночью 0...+2 градуса, днем +9...+11 градусов.

На севере Украины переменная облачность, местами небольшой мокрый снег, ветер северо-восточный, 7-12 м/с. Температура воздуха ночью +2...-3 градуса, на почве заморозки 0-5 градусов, днем +5...+10 градусов.

В центре Украины переменная облачность, без существенных осадков, ветер северо-восточный, 7-12 м/с. Температура воздуха ночью -2...+3 градуса, на почве заморозки 0-5 градусов, днем +4...+10 градусов.

На востоке Украины облачно с прояснениями, ночью умеренный мокрый снег с дождем, днем небольшой мокрый снег с дождем, ветер северо-восточный, 7-12 м/с. Температура воздуха ночью +2...-3 градуса, на почве заморозки 0-5 градусов, днем +3...+8 градусов.

На юге Украины облачно с прояснениями, без существенных осадков, только в Приазовье мокрый снег с дождем, ветер северный, 7-12 м/с, в Приазовье местами порывы 15-20 м/с. Температура воздуха ночью -2...+3 градуса, на почве заморозки 0-5 градусов, днем +3...+10 градусов. В Крыму облачно с прояснениями, мокрый снег с дождем, ветер северо-западный, 7-12 м/с, местами порывы 15-20 м/с. Температура воздуха ночью -1...+4 градуса, на почве заморозки 0-5 градусов, днем +3...+8 градусов. В Ялте ночью мокрый снег с дождем, днем дождь, температура ночью +4...+6 градусов, днем +6...+8 градусов.