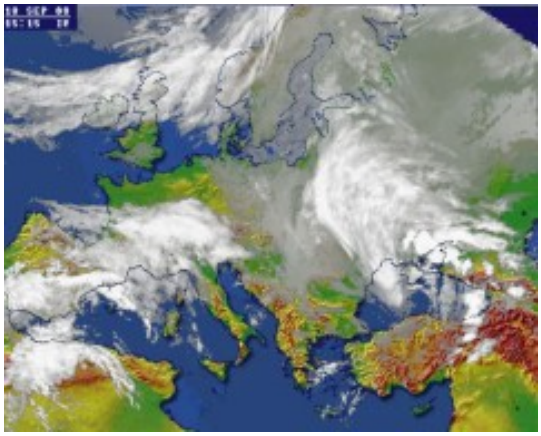

1 октября в Киеве переменная облачность, без осадков, ветер северо-восточный, 5-10 м/с. Температура воздуха ночью +2...+4 градуса, днем +9...+11 градусов. Об этом сообщил Гидрометеорологический центр.

На западе Украины переменная облачность, без осадков, ветер северо-восточный, 5-10 м/с. Температура ночью +1...+6 градусов, на почве, а местами и в воздухе заморозки 0...2 градуса, днем +7...+12 градусов. В Карпатах без осадков, температура воздуха ночью 0...-4 градуса, днем 0...+5 градусов. В Моршине без осадков, температура ночью 0...-2 градуса, днем +9...+11 градусов. В Трускавце без осадков, температура ночью 0...-2 градуса, днем +9...+11 градусов. В Сваляве без осадков, температура ночью +1...+3 градуса, днем +13...+15 градусов.

На севере Украины переменная облачность, без осадков, ветер северо-восточный, 5-10 м/с. Температура воздуха ночью +1...+6 градусов, на почве, а местами и в воздухе заморозки 0...2 градуса, днем +7...+12 градусов.

В центре Украины переменная облачность, без осадков, ветер северо-восточный, 5-10 м/с. Температура воздуха ночью +1...+6 градусов, в воздухе заморозки 0...2 градуса, днем +7...+12 градусов.

На востоке Украины переменная облачность, без осадков, ветер северо-восточный, 5-10 м/с. Температура воздуха ночью +1...+6 градусов, на почве, а местами и в воздухе заморозки 0...5 градусов, днем +7...+12 градусов.

На юге Украины облачно, ночью местами дождь, днем сильный дождь, в Одесской области очень сильный дождь, ветер северо-восточный, 7-12 м/с, порывы 15-20 м/с. Температура воздуха ночью +5...+10 градусов, днем +9...+14 градусов. В Крыму облачно, ночью дождь, днем очень сильный дождь, ветер северо-восточный, 7-12 м/с, порывы 15-20 м/с. Температура воздуха ночью +5...+10 градусов, днем +10...+15 градусов. В Ялте ночью дождь, днем очень сильный дождь, температура ночью +7...+9 градусов, днем +12...+14 градусов.

30 сентября температура воды составляла в Черном и Азовском морях +13...+16 градусов, в районе Феодосии +10 градусов, в районе Одессы +11 градусов, в районе Ялты +19 градусов, в Днепре возле Киева +11 градусов.