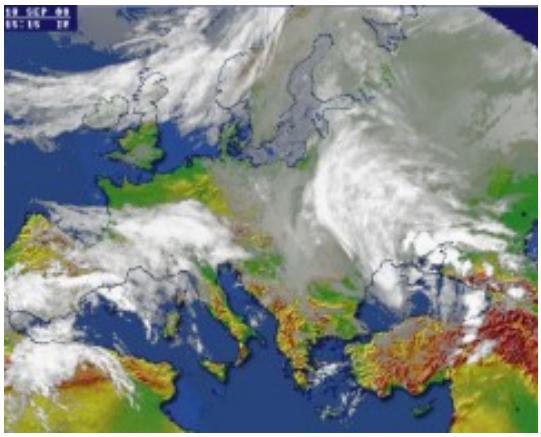

В четверг, 26 сентября, на востоке Украины – без осадков, слабый ветер, дующий с запада, 2-4 м/с, днем – облачно с прояснениями, ночью – сильный ливень (до 21 мм воды), влажность воздуха от 45 до 95% (высокая влажность), атмосферное давление в пределах нормы 746-750 мм рт. ст. (атмосферное давление в пределах нормы), температура воздуха днем +7...+14 градусов и ночью +10...+12 градусов. Информация предоставлена гидрометеорологическим отделом портала НБРА-IBRA
.

На 26 сентября температура воды ожидается - в Азовском море +12…+17.

Данные подготовлены гидрометеорологическим отделом портала НБРА-IBRA . © При использовании данной информации ссылка на ИАП (РА) "НБРА-IBRA" (http://ibra.com.ua) обязательна, для интернет-изданий - гиперссылка.