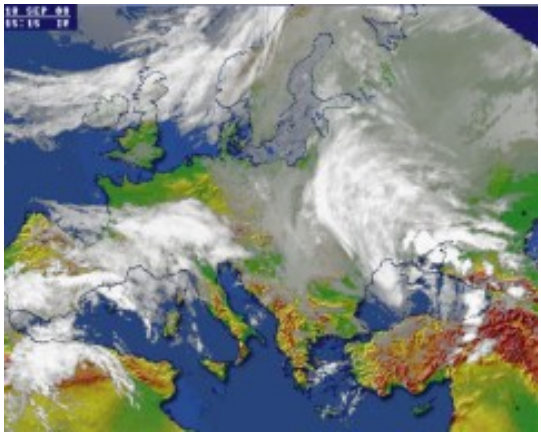

21 сентября в Киеве облачно с прояснениями, временами дождь, ветер западный, 5-10 м/с. Температура воздуха ночью +8...+10 градусов, днем +12...+14 градусов. Об этом сообщил Гидрометеорологический центр.

На западе Украины облачно с прояснениями, временами дождь, ветер западный, 5-10 м/с. Температура ночью +3...+8 градусов, днем +11...+16 градусов. В Карпатах временами дождь, температура воздуха ночью +1...+3 градуса, днем +5...+10 градусов. В Моршине временами дождь, температура ночью +5...+7 градусов, днем +14...+16 градусов. В Трускавце временами дождь, температура ночью +4...+6 градусов, днем +12...+14 градусов. В Сваляве временами дождь, температура ночью +5...+7 градусов, днем +12...+14 градусов.

На севере Украины облачно с прояснениями, временами дождь, ветер западный, 5-10 м/с. Температура воздуха ночью +6...+11 градусов, днем +11...+16 градусов.

В центре Украины облачно с прояснениями, временами дождь, ветер западный, 5-10 м/с. Температура воздуха ночью +6...+11 градусов, днем +11...+17 градусов.

На востоке Украины облачно с прояснениями, ночью временами небольшой дождь, днем без существенных осадков, ветер западный, 5-10 м/с. Температура воздуха ночью +6...+12 градусов, днем +12...+17 градусов.

На юге Украины облачно с прояснениями, без существенных осадков, ветер западный, 5-10 м/с. Температура воздуха ночью +6...+11 градусов, днем +15...+20 градусов. В Крыму облачно с прояснениями, без существенных осадков, ветер западный, 5-10 м/с. Температура воздуха ночью +7...+12 градусов, днем +15...+20 градусов. В Ялте без существенных осадков, температура ночью +12...+15 градусов, днем +19...+21 градус.

20 сентября температура воды составляла в Черном и Азовском морях +16...+20 градусов, в районе Одессы +14 градусов, в Днепре возле Киева +16 градусов.