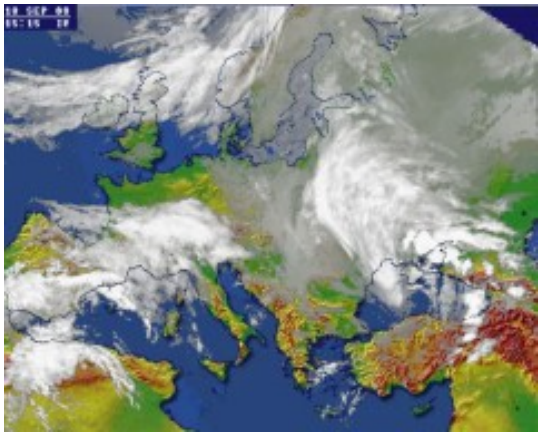

19 сентября в Киеве облачно, временами дождь, ветер западный, 7-12 м/с. Температура воздуха ночью +10...+12 градусов, днем +14...+16 градусов. Об этом сообщил Гидрометеорологический центр.

На западе Украины облачно, временами дождь, ветер западный, 7-12 м/с. Температура ночью +4...+9 градусов, днем +11...+16 градусов. В Карпатах временами дождь, ночью с мокрым снегом, температура воздуха ночью +1...+6 градусов, днем +4...+9 градусов. В Моршине дождь, температура ночью +4...+6 градусов, днем +9...+11 градусов. В Трускавце дождь, температура ночью +5...+7 градусов, днем +10...+12 градусов. В Сваляве дождь, температура ночью +6...+8 градусов, днем +12...+14 градусов.

На севере Украины облачно, временами дождь, днем в Сумской области местами сильный дождь, ветер западный, 7-12 м/с. Температура воздуха ночью +8...+13 градусов, днем +13...+18 градусов.

В центре Украины облачно, временами дождь, в Черкасской, Кировоградской и Полтавской областях местами сильный дождь, ветер юго-западный, 7-12 м/с. Температура воздуха ночью +9...+14 градусов, днем +13...+18 градусов.

На востоке Украины облачно, временами дождь, днем в Харьковской области местами сильный дождь, ветер юго-западный, 7-12 м/с. Температура воздуха ночью +10...+15 градусов, днем +15...+20 градусов.

На юге Украины облачно, временами дождь, днем местами дождь, ветер юго-западный, 7-12 м/с. Температура воздуха ночью +10...+15 градусов, днем +17...+22 градуса. В Крыму облачно, временами дождь, днем местами дождь, ветер юго-западный, 7-12 м/с. Температура воздуха ночью +11...+17 градусов, днем +17...+22 градуса. В Ялте временами дождь, днем местами дождь, температура ночью +14...+16 градусов, днем +20...+22 градуса.

18 сентября температура воды составляла в Черном и Азовском морях +19...+21 градус, в районе Одессы +12 градусов, в районе Ялты +17 градусов, в Днепре возле Киева +16 градусов.