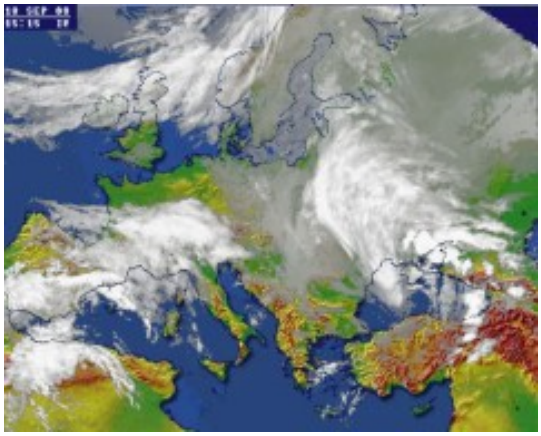

В среду, 11 сентября, в столице Украины (г. Киев) ожидается - переменная облачность, без осадков, ветер юго-восточный, 3-8 м/с. Температура воздуха ночью +10...+12 градусов, днем +21...+23 градуса.

На западе Украины переменная облачность, без осадков, только днем в Закарпатье и Прикарпатье местами кратковременный дождь, ветер юго-восточный, 3-8 м/с. Температура ночью +7...+12 градусов, днем +19...+24 градуса. В Карпатах ночью без осадков, днем местами кратковременный дождь, температура воздуха ночью +6...+11 градусов, днем +13...+18 градусов.
В Моршине ночью без осадков, днем местами кратковременный дождь, температура ночью +9...+11 градусов, днем +20...+22 градуса.
В Трускавце ночью без осадков, днем местами кратковременный дождь, температура ночью +8...+10 градусов, днем +21...+23 градуса.
В Сваляве ночью без осадков, днем местами кратковременный дождь, температура ночью +8...+10 градусов, днем +20...+22 градуса.

На севере Украины переменная облачность, без осадков, ветер юго-восточный, 3-8 м/с. Температура воздуха ночью +7...+12 градусов, днем +19...+24 градуса.

В центре Украины переменная облачность, без осадков, ветер юго-восточный, 3-8 м/с. Температура воздуха ночью +7...+12 градусов, днем +19...+24 градуса.

На востоке Украины переменная облачность, без осадков, ветер юго-восточный, 3-8 м/с. Температура воздуха ночью +7...+12 градусов, днем +19...+24 градуса.

На юге Украины переменная облачность, без осадков, только в Одесской и Николаевской областях местами кратковременный дождь, ветер юго-восточный, 3-8 м/с. Температура воздуха ночью +8...+13 градусов, на юге Одесской области до +17 градусов, днем +20...+25 градусов. В Крыму переменная облачность, без осадков, ветер юго-восточный, 3-8 м/с. Температура воздуха ночью +8...+13 градусов, на побережье до +17 градусов, днем +22...+27 градусов.
В Ялте без осадков, температура ночью +14...+16 градусов, днем +24...+26 градусов.

10 сентября температура воды составляла в Черном и Азовском морях +18...+22 градуса, в районе Одессы +14 градусов, в Днепре возле Киева +16 градусов.