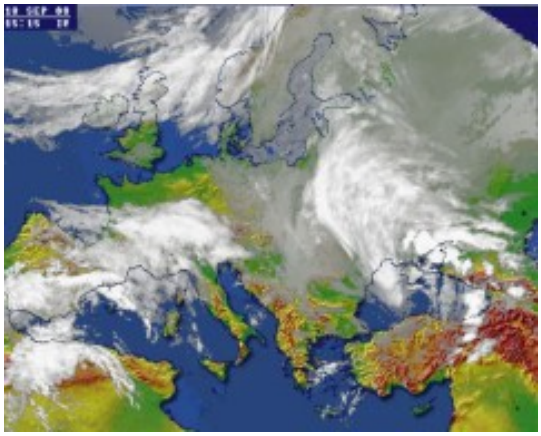

В среду, 4 сентября, в столице Украины (г. Киев) ожидается - облачно с прояснениями, дождь, ветер северо-западный, 7-12 м/с, местами порывы 15-20 м/с. Температура воздуха ночью +10...+12 градусов, днем +15...+17 градусов.

На западе Украины облачно с прояснениями, без существенных осадков, ветер северо-западный, 7-12 м/с, ночью местами порывы 15-20 м/с. Температура ночью +6...+11 градусов, днем +15...+20 градусов.

В Карпатах без существенных осадков, температура воздуха ночью +2...+7 градусов, днем +6...+11 градусов. В Моршине без существенных осадков, температура ночью +7...+9 градусов, днем +16...+18 градусов. В Трускавце без существенных осадков, температура ночью +7...+9 градусов, днем +16...+18 градусов. В Сваляве без существенных осадков, температура ночью +7...+9 градусов, днем +17...+19 градусов.

На севере Украины облачно с прояснениями, дождь, ветер северо-западный, 7-12 м/с, местами порывы 15-20 м/с. Температура воздуха ночью +7...+12 градусов, днем +14...+19 градусов.

В центре Украины облачно с прояснениями, дождь, ветер северо-западный, 7-12 м/с, местами порывы 15-20 м/с. Температура воздуха ночью +7...+12 градусов, днем +14...+19 градусов.

На востоке Украины облачно с прояснениями, дождь, ветер северо-западный, 7-12 м/с, местами порывы 15-20 м/с. Температура воздуха ночью +8...+13 градусов, днем +15...+20 градусов.

На юге Украины облачно с прояснениями, местами небольшой дождь, гроза, во время грозы порывы 15-20 м/с, ветер северо-западный, 7-12 м/с. Температура воздуха ночью +10...+15 градусов, днем +15...+20 градусов. В Крыму облачно с прояснениями, дождь, местами гроза, во время грозы порывы 15-20 м/с, ветер северо-западный, 7-12 м/с Температура воздуха ночью +12...+17 градусов, днем +18...+23 градуса. В Ялте дождь, температура ночью +15...+17 градусов, днем +20...+22 градуса.

3 сентября температура воды составляла в Черном и Азовском морях +21...+25 градусов, в районе Одессы до +18 градусов, в Днепре возле Киева +17 градусов.