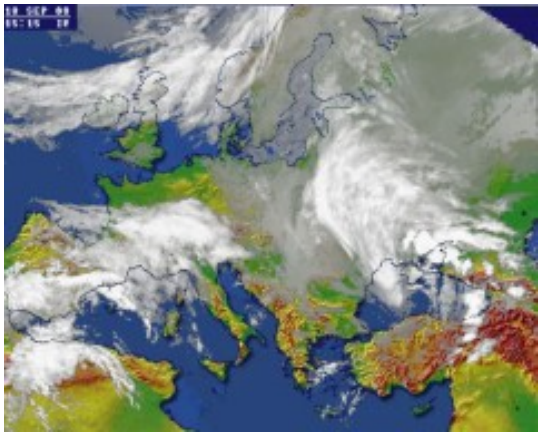

По данным Гидрометеорологического отдела портала НБРА-IBRA **в Киеве на 30 августа ожидается -**
облачно, ночью сильный дождь, днем дождь, ветер северный, 5-10 м/с. Температура воздуха ночью +10...+12 градусов, днем +15...+17 градусов.

На западе Украины облачно, без осадков, ветер северный, 5-10 м/с. Температура ночью +7...+14 градусов, днем +13...+19 градусов.

В Карпатах без осадков, температура воздуха ночью +6...+11 градусов, днем +12...+17 градусов.

В Моршине без осадков, температура ночью +8...+10 градусов, днем +15...+17 градусов.

В Трускавце без осадков, температура ночью +9...+11 градусов, днем +16...+18 градусов.

В Сваляве без осадков, температура ночью +8...+10 градусов, днем +20...+22 градуса.

На севере Украины облачно, дождь, ночью местами сильный дождь, ветер северный, 5-10 м/с. Температура воздуха ночью +8...+13 градусов, днем +14...+20 градусов.

В центре Украины облачно, ночью сильный дождь, днем дождь, ветер северный, 5-10 м/с. Температура воздуха ночью +8...+13 градусов, днем +14...+20 градусов, в Днепропетровской области ночью +13...+18 градусов, днем +23...+28 градусов.

На востоке Украины облачно, ночью без осадков, днем местами кратковременный дождь, ветер северо-восточный, 5-10 м/с. Температура воздуха ночью +14...+20 градусов, днем +23...+29 градусов.

На юге Украины облачно, дождь, ветер северо-западный, 5-10 м/с. Температура воздуха ночью +14...+20 градусов, днем +21...+28 градусов.

В Крыму облачно, ночью без осадков, днем местами кратковременный дождь, ветер северо-западный, 5-10 м/с. Температура воздуха ночью +15...+20 градусов, на юге Крыма +22...+24 градуса, днем +23...+28 градусов.

В Ялте ночью без осадков, днем местами кратковременный дождь, температура ночью +22...+24 градуса, днем +24...+26 градусов.

29 августа температура воды составляла в Черном и Азовском море +22...+26 градусов, в Днепре возле Киева +20 градусов.