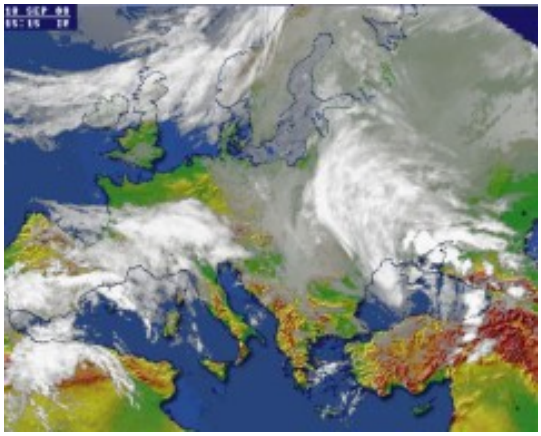

По данным Гидрометеорологического отдела портала НБРА-IBRA **в Киеве на 28 августа ожидается -**
облачно с прояснениями, без осадков, ветер восточный, 5-10 м/с. Температура воздуха ночью +11...+13 градусов, днем +21...+23 градуса.

На западе Украины облачно с прояснениями, без осадков, только в Закарпатье и Прикарпатье кратковременный дождь, ветер восточный, 5-10 м/с. Температура ночью +9...+15 градусов, днем +18...+24 градуса.

В Карпатах кратковременный дождь, температура воздуха ночью +8...+13 градусов, днем +12...+17 градусов.

В Моршине кратковременный дождь, температура ночью +10...+12 градусов, днем +20...+22 градуса.

В Трускавце кратковременный дождь, температура ночью +11...+13 градусов, днем +19...+21 градус.

В Сваляве кратковременный дождь, температура ночью +10...+12 градусов, днем

+21...+23 градуса.

На севере Украины облачно с прояснениями, без осадков, ветер восточный, 5-10 м/с. Температура воздуха ночью +10...+15 градусов, днем +19...+24 градуса.

В центре Украины облачно с прояснениями, без осадков, только в Днепропетровской области кратковременный дождь, ветер восточный, 5-10 м/с. Температура воздуха ночью +10...+15 градусов, днем +19...+25 градусов.

На востоке Украины облачно с прояснениями, без существенных осадков, ветер юго-восточный, 5-10 м/с. Температура воздуха ночью +14...+19 градусов, днем +24...+29 градусов.

На юге Украины облачно с прояснениями, кратковременный дождь, местами с грозами, ветер восточный, 5-10 м/с. Температура воздуха ночью +14...+19 градусов, на побережье морей +18...+23 градуса, днем +24...+29 градусов, в Херсонской и Запорожской областях до +32 градусов.

В Крыму облачно с прояснениями, без существенных осадков, ветер восточный, 5-10 м/с. Температура воздуха ночью +14...+19 градусов, днем +27...+32 градуса.

В Ялте без существенных осадков, температура ночью +19...+21 градус, днем +27...+29 градусов.

27 августа температура воды составляла в Черном и Азовском море +22...+26 градусов, в Днепре возле Киева +21 градус.

Данные подготовлены гидрометеорологической отделом аналитической службы ИАП (РА) "НБРА-IBRA". ИАП (РА) " НБРА-IBRA " не несет ответственности за представленные прогнозы. Прогноз является частной предположительной оценкой изменения погодных условий на определенный день, которая может сбыться, а может не сбыться.

Аналитическая служба портала (сайта) не в состояние предвидеть все обстоятельства влияния на изменения погоды, поэтому ИАП (РА) " НБРА-IBRA " не несет ответственности за чьи-то неверные решения и понесенные в результате убытки.

© При использовании данной информации ссылка на

ИАП (РА) " НБРА-IBR A " (http://ibra.com.ua) обязательна, для интернет-изданий - гиперссылка.