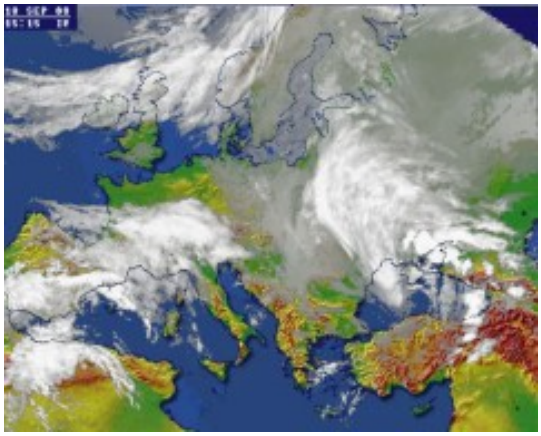

По данным Гидрометеорологического отдела портала НБРА-IBRA **в Киеве на 22 августа ожидается -**
без осадков, легкий ветер, дующий с юго-востока, 3-8 м/с, днем – от ясно до небольшой облачности, ночью – ясно, влажность воздуха от 23 до 61% (комфортная влажность), атмосферное давление в пределах нормы 745-747 мм рт. ст. (высокое атмосферное давление), температура воздуха днем +23...+29 градусов и ночью +19...+23 градусов. Может возникнуть ощущение усталости, если долгое время находиться на открытом воздухе и занимаетесь работами или иным физическим трудом. Продолжительные физические нагрузки могу привести к тепловым судорогам.

На западе Украины - дождь, слабый ветер, дующий с северо-запада, днем – пасмурная погода, ночью – пасмурная погода, влажность воздуха от 82 до 87% (высокая влажность), атмосферное давление в пределах нормы 734-736 мм рт. ст., температура воздуха днем +16...+19 градусов и ночью +11...+16 градусов. В Хмельницкой и Черновицкой областях +23...+28 градусов.

В Карпатах, Моршине и Трускавце местами кратковременный дождь, температура воздуха днем +19...+21 градуса.

На севере Украины - без осадков, тихий ветер, дующий с юга, днем – облачно с прояснениями, ночью – пасмурная погода, влажность воздуха от 23 до 70% (высокая влажность), атмосферное давление в пределах нормы 752-754 мм рт. ст., температура воздуха днем +21...+28 градусов и ночью +15...+21 градусов.

В центре Украины - без осадков, легкий ветер, дующий с востока, днем – ясно, ночью – ясно, влажность воздуха от 24 до 51% (комфортная влажность), атмосферное давление в пределах нормы 753-755 мм рт. ст., температура воздуха днем +23...+28 градусов и ночью +16...+22 градусов.

На востоке Украины - без осадков, легкий ветер, дующий с северо-востока, днем – от ясно до облачно с прояснениями, ночью – ясно, влажность воздуха от 28 до 45% (комфортная влажность), атмосферное давление в пределах нормы 749-751 мм рт. ст., температура воздуха днем +24...+30 градусов и ночью +19...+23 градусов.

На юге Украины - без осадков, легкий ветер, дующий с юго-востока, днем – от небольшой облачности до переменной, ночью – облачно, влажность воздуха от 27 до 54% (комфортная влажность), атмосферное давление в пределах нормы 755-758 мм рт. ст., температура воздуха днем +23...+33 градусов и ночью +18...+24 градусов.

В Крыму - без осадков, умеренный ветер, дующий с востока, днем – от ясно до переменной облачности, ночью – малооблачно, влажность воздуха от 27 до 60% (комфортная влажность), атмосферное давление в пределах нормы 743-746 мм рт. ст., температура воздуха днем +25...+31% градусов и ночью +19..+24 градусов.

В Ялте - без осадков, умеренный ветер, дующий с северо-востока, днем – от ясно до облачно с прояснениями, ночью – малооблачно, влажность воздуха от 48 до 53% (комфортная влажность), атмосферное давление в пределах нормы 752-754 мм рт. ст., температура воздуха днем +27...+29% градусов и ночью +23...+25 градусов.

На 22 августа температура воды в Черном море составит +22...+26 градусов, в Азовском море +23…+27, в районе Одессы +19…+20 градусов, в районе Евпатории +18…+19 градусов, в Днепре возле Киева +21…+23 градуса.

Народный прогноз погоды

22 августа отмечается как День священномученика Панкрата, епископа Тавроменийского-день Панкрата(Панкрат), священномученика Кирилла, епископа Гортинского на острове Крит-день Кирилла(Кирилл, Кирилл-ягодник).

Обычаи и приметы на 22 июля: **Темная луна – долгие дожди в конце месяца. Звезды потускнели – гроза собирается. Белая кувшинка прикрыла цветки – через день-два пойдет дождь. Лягушки тихо квакают – к**

дождю, громко – к хорошей погоде, молчат – будет похолодание.

Данные подготовлены гидрометеорологической отделом аналитической службы ИАП (РА) "НБРА-IBRA". ИАП (РА) " НБРА-IBRA " не несет ответственности за представленные прогнозы. Прогноз является частной предположительной оценкой изменения погодных условий на определенный день, которая может сбыться, а может не сбыться.

Аналитическая служба портала (сайта) не в состояние предвидеть все обстоятельства влияния на изменения погоды, поэтому ИАП (РА) " НБРА-IBRA " не несет ответственности за чьи-то неверные решения и понесенные в результате убытки.

© При использовании данной информации ссылка на ИАП (РА) " НБРА-IBRA " (http://ibra.com.ua) обязательна, для интернет-изданий - гиперссылка.