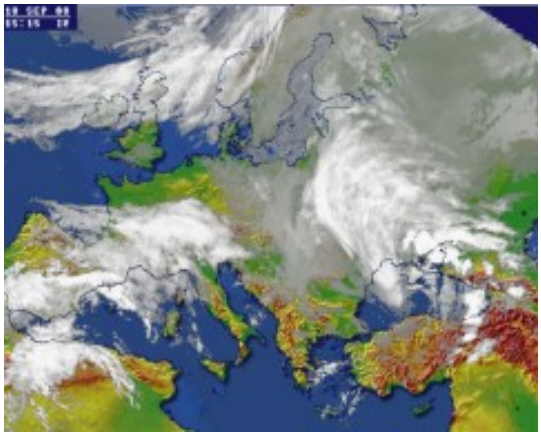

По данным Гидрометеорологического отдела портала НБРА-IBRA **в Киеве на 13 августа ожидается**
преимущественно без осадков, легкий ветер, дующий с северо-запада, днем – от ясно до облачно с прояснениями, ночью - ясно, влажность воздуха от 43 до 61% (комфортная), атмосферное давление в пределах нормы 743-745 мм рт. ст., температура воздуха днем +22...+27 градусов и ночью +19...+27 градусов.

На западе Украины - без осадков, слабый ветер, дующий с юго-востока, днем – от ясно до небольшой облачности, ночью – пасмурная погода, влажность воздуха от 33 до 63% (комфортная), атмосферное давление в пределах нормы 730-732 мм рт. ст., температура воздуха днем +23...+30 градусов и ночью +18...+25 градусов.

На севере Украины - преимущественно без осадков, слабый ветер, дующий с северо-востока, днем – от ясно до переменной облачности, ночью – малооблачно, влажность воздуха от 43 до 66% (комфортная), атмосферное давление в пределах нормы 750-752 мм рт. ст., температура воздуха днем +21...+28 градусов и ночью +16...+23 градусов.

В центре Украины - дождь, тихий ветер, дующий с востока, днем – от ясно до небольшой облачности, ночью – ясно и дождь, влажность воздуха от 35 до 65% (комфортная), атмосферное давление в пределах нормы 752-753 мм рт. ст., температура воздуха днем +24...+30 градусов и ночью +17...+24 градусов.

На востоке Украины - дождь, легкий ветер, дующий с юго-востока, днем – переменная облачность, ночью – малооблачно, влажность воздуха от 21 до 38% (комфортная), атмосферное давление в пределах нормы 747-748 мм рт. ст., температура воздуха днем +27...+34 градусов и ночью +21...+26 градусов.

На юге Украины - без осадков, легкий ветер, дующий с северо-востока, днем – от ясно до облачно с прояснениями, ночью – небольшая облачность, влажность воздуха от 19 до 46% (комфортная), атмосферное давление в пределах нормы 753-754 мм рт. ст., температура воздуха днем +27...+36 градусов и ночью +21...+27 градусов.

В Крыму - преимущественно без осадков, слабый ветер, дующий с юго-востока, днем – от ясно до переменной облачности, ночью – малооблачно, влажность воздуха от 29 до 50% (комфортная), атмосферное давление в пределах нормы 742-743 мм рт. ст., температура воздуха днем +26...+33% градусов и ночью +18...+24 градусов.

В Ялте - преимущественно без осадков, тихий ветер, дующий с юга, днем – от ясно до небольшой облачности, ночью – малооблачно, влажность воздуха от 32 до 40% (комфортная), атмосферное давление в пределах нормы 752-753 мм рт. ст., температура воздуха днем +30...+31% градусов и ночью +23...+25 градусов.

На 13 августа температура воды ожидается в Черном и Азовском морях +22...+26 градусов, в районе Евпатории +21…+23 градусов, в Днепре возле Киева +21…+22 градуса.

Народный прогноз погоды

13 августа отмечается как день 12-ти апостолов: Петра, Андрея, брата его, Иакова Зеведеева, Иоанна, брата его, Филиппа, Варфоломея, Фомы, Матфея, Иакова Алфеева, Иуды Иаковля, или Фаддея, Симона Зилота и Матфея - День Двенадцати апостолов (Полупетр, поминки по весне, макушка лета, проводы весны, провожание весны). Считалось, что макушку лета держат на своих плечах 12 апостолов. Крестьяне в этот день выходили на холмы и кланялись заре, приветствуя красное лето, просили зарницу помочь хлебам полнее вызреть. В этот день народ, одевшись во все лучшее, шел на покос.

***Приметы на 13 августа* - с макушки лета лето катится зиме навстречу. День убывает – жара прибывает. Если кукушка продолжает куковать – лето будет хорошее и**

долгое, но ячменный колос может оказаться пустозерным. Как медь желты облака – к дождю. Овцы блеют, друг за дружкой бегают – к дождю. Утром роса выпадет – к ведру, нет росы – дождь будет.13 июля – день опасный, так как сегодня на вас могут свести чужие болезни. 13 июля варят сфагнум (мох) и заговаривают варево, чтобы воры никогда не проникли в дом.:

Данные подготовлены гидрометеорологической отделом аналитической службы ИАП (РА) "НБРА-IBRA". ИАП (РА) " НБРА-IBRA " не несет ответственности за представленные прогнозы. Прогноз является частной предположительной оценкой изменения погодных условий на определенный день, которая может сбыться, а может не сбыться.

Аналитическая служба портала (сайта) не в состояние предвидеть все обстоятельства влияния на изменения погоды, поэтому ИАП (РА) " НБРА-IBRA " не несет ответственности за чьи-то неверные решения и понесенные в результате убытки.

© При использовании данной информации ссылка на ИАП (РА) " НБРА-IBR A " (http://ibra.com.ua) обязательна, для интернет-изданий - гиперссылка.